REPUBLIQUE FRANCAISE
DEPARTEMENT DE LA HAUTE MARNE
ARRONDISSEMENT DE LANGRES
MAIRIE DE BOURBONNE LES BAINS (52400)
☎ 03 25 90 14 80
mairie.de.bourbonne@orange.fr

2023/ARR/134

Occupation du domaine public : Raccordement des mats vidéo aux réseaux existants

Le Maire de la Commune de BOURBONNE LES BAINS

VU *le Code Général des Collectivités Territoriales et notamment son article L.2213-2,*

VU *le Code de la Route,*

VU *le Code de la Sécurité Routière,*

VU *le Code Pénal,*

VU *la demande présentée, en date du 1 décembre 2023, par Madame Sylvia LOIODICE, de l'entreprise LHTP concernant une occupation temporaire du domaine public sur différentes adresses à Bourbonne les Bains du 11 décembre 2023 jusqu'au 22 décembre 2023,*

CONSIDERANT *que pour des raisons de sécurité, il appartient à l'autorité municipale de réglementer la circulation afin d'assurer la sécurité des usagers,*

ARRETE :

ARTICLE 1er - L'entreprise LHTP est autorisée à occuper le domaine public dans le cadre de travaux de raccordements de mats vidéos aux réseaux existants à Bourbonne les Bains du 11 décembre 2023 jusqu'au 22 décembre 2023 aux adresses suivantes :

-Centre technique municipal, rue de Bourgogne

-Le clocheton, impasse du Four

-Rue Férat

-angle rue Amiral pierre rue colonel Bénitte

-angle rue Walferdin et avenue du général de gaulle

-Rond-point avenue de la gare, rue du souvenir

-rue des Capucins

ARTICLE 2 - L'entreprise LHTP est autorisée à mettre en place une circulation par alternat (panneaux B15/C18) du 11 décembre 2023 jusqu'au 22 décembre 2023 sur les emplacements précités à Bourbonne les Bains .

ARTICLE 3 - En cas d'urgence, la rue doit pouvoir être libérée rapidement pour faciliter l'intervention des véhicules de secours.

ARTICLE 4 - Le présent arrêté prend effet dès la mise en place de la signalisation réglementaire.

ARTICLE 5 - Le bénéficiaire veille à ne pas faire obstacle à la libre circulation des piétons et des véhicules. La signalisation réglementaire est mise en place par la société LHTP.

ARTICLE 6 - Les infractions au présent arrêté sont constatées par procès–verbal et réprimées conformément à la loi.

ARTICLE 6 - Monsieur le Maire de la Commune de Bourbonne les Bains et la Police Municipale sont chargés, chacun en ce qui les concerne de l'exécution du présent arrêté.

Copie du présent arrêté est adressée à :

- Monsieur le Commandant de la Communauté de Brigade de Bourbonne les Bains,

- Madame la Responsable des Services Techniques

- La Police Municipale

- Madame Sylvia LOIODICE, de l'entreprise LHTP

A Bourbonne les Bains, le 01 décembre 2023

Le Maire,

MAIRIE de BOURBONNE-les-BAINS (Haute-Marne)

Monsieur André NOIROT

Le Maire de la Commune de Bourbonne les Bains certifie sous sa responsabilité le caractère exécutoire de cet acte, informe que la présente décision peut faire l'objet d'un recours contentieux auprès du Tribunal Administratif de Châlons en Champagne dans un délai de deux mois à compter de sa transmission et/ou de sa notification et publication

(47.951288 5.754797);(47.951326 5.754950);(47.951144 5.755097);(47.951087 5.754942);(47.951288 5.754797);

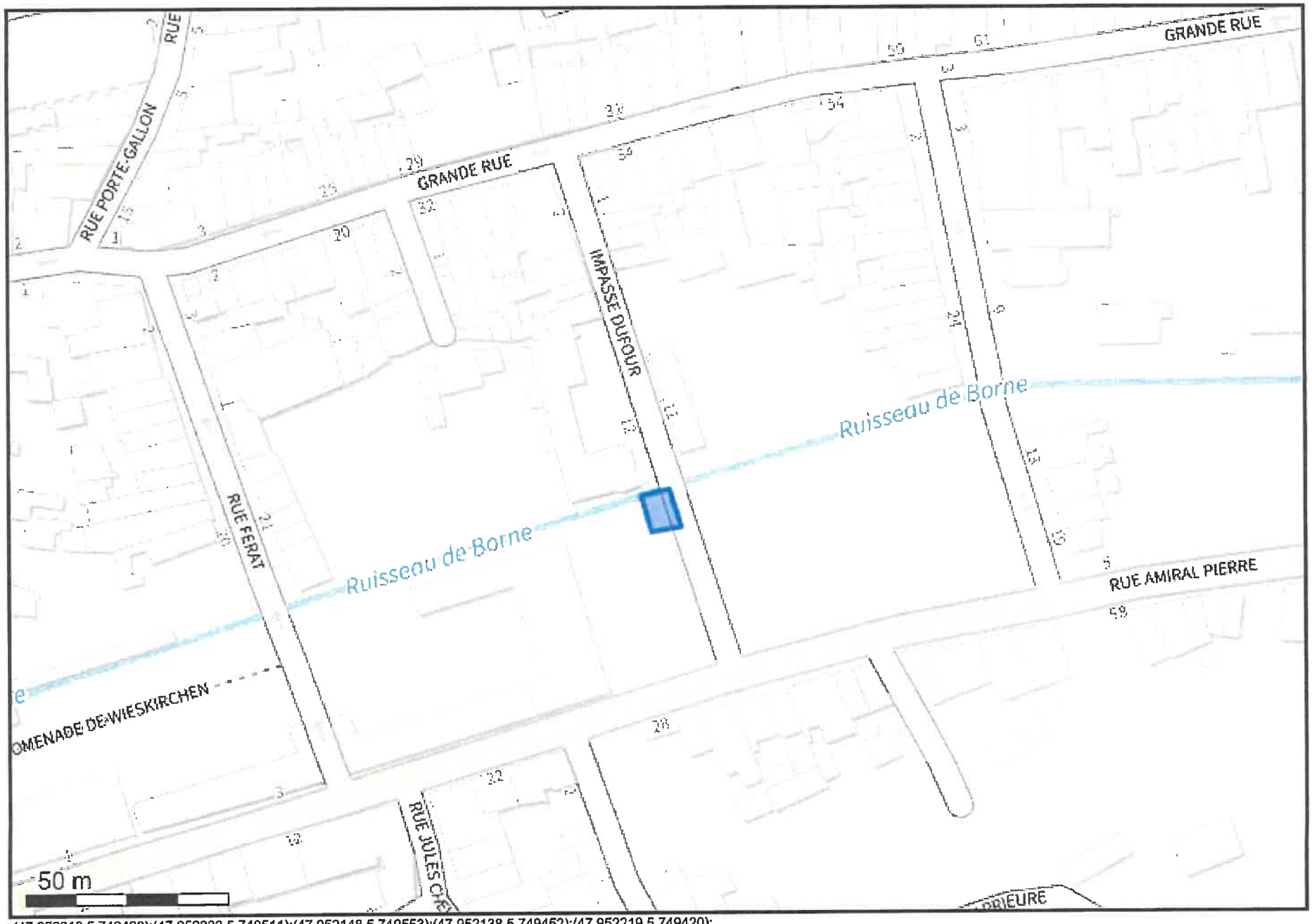

(47.952219 5.749420);(47.952233 5.749511);(47.952148 5.749553);(47.952138 5.749452);(47.952219 5.749420);

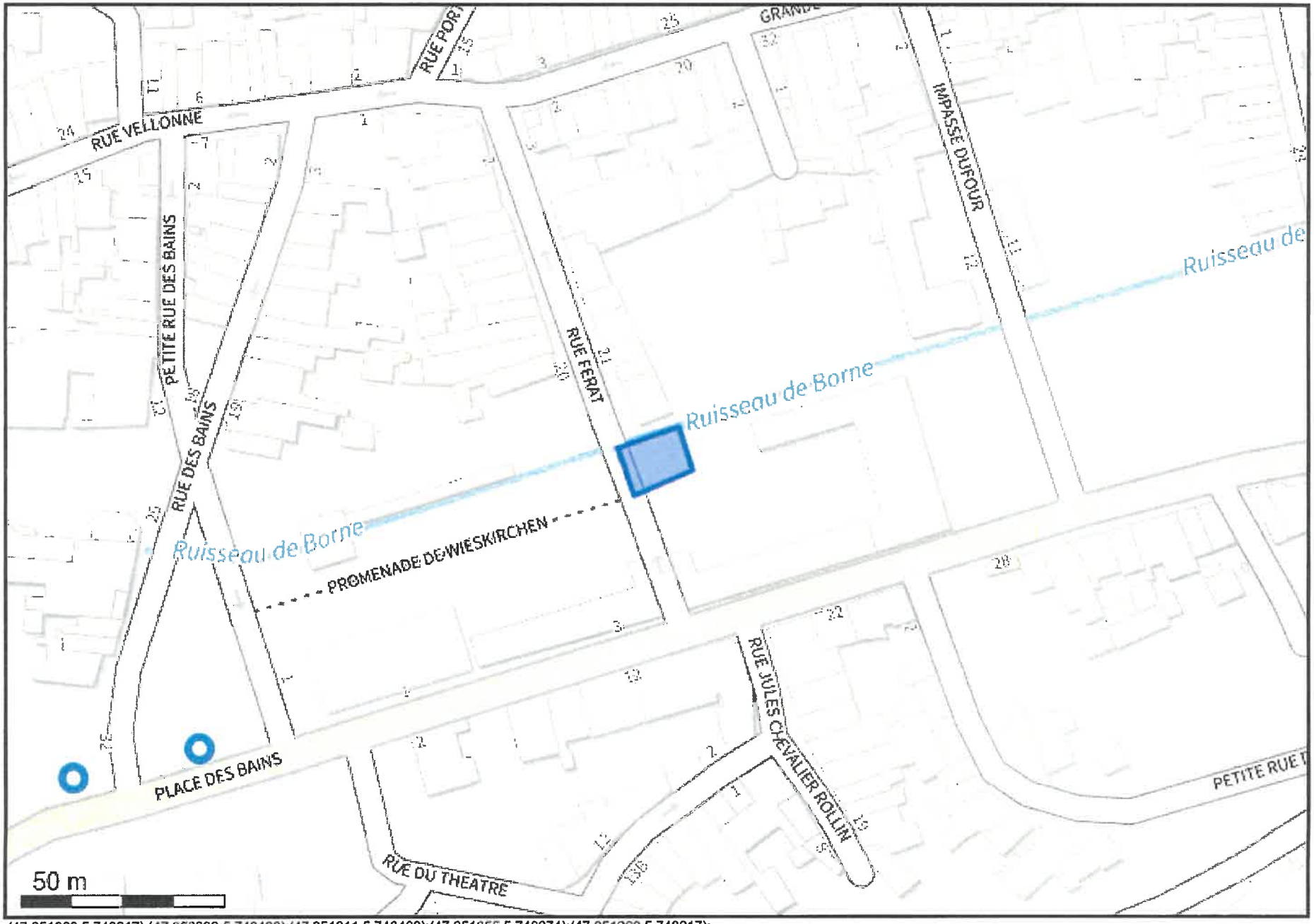

(47.951960 5.748217);(47.952006 5.748420);(47.951911 5.748468);(47.951855 5.748274);(47.951960 5.748217);

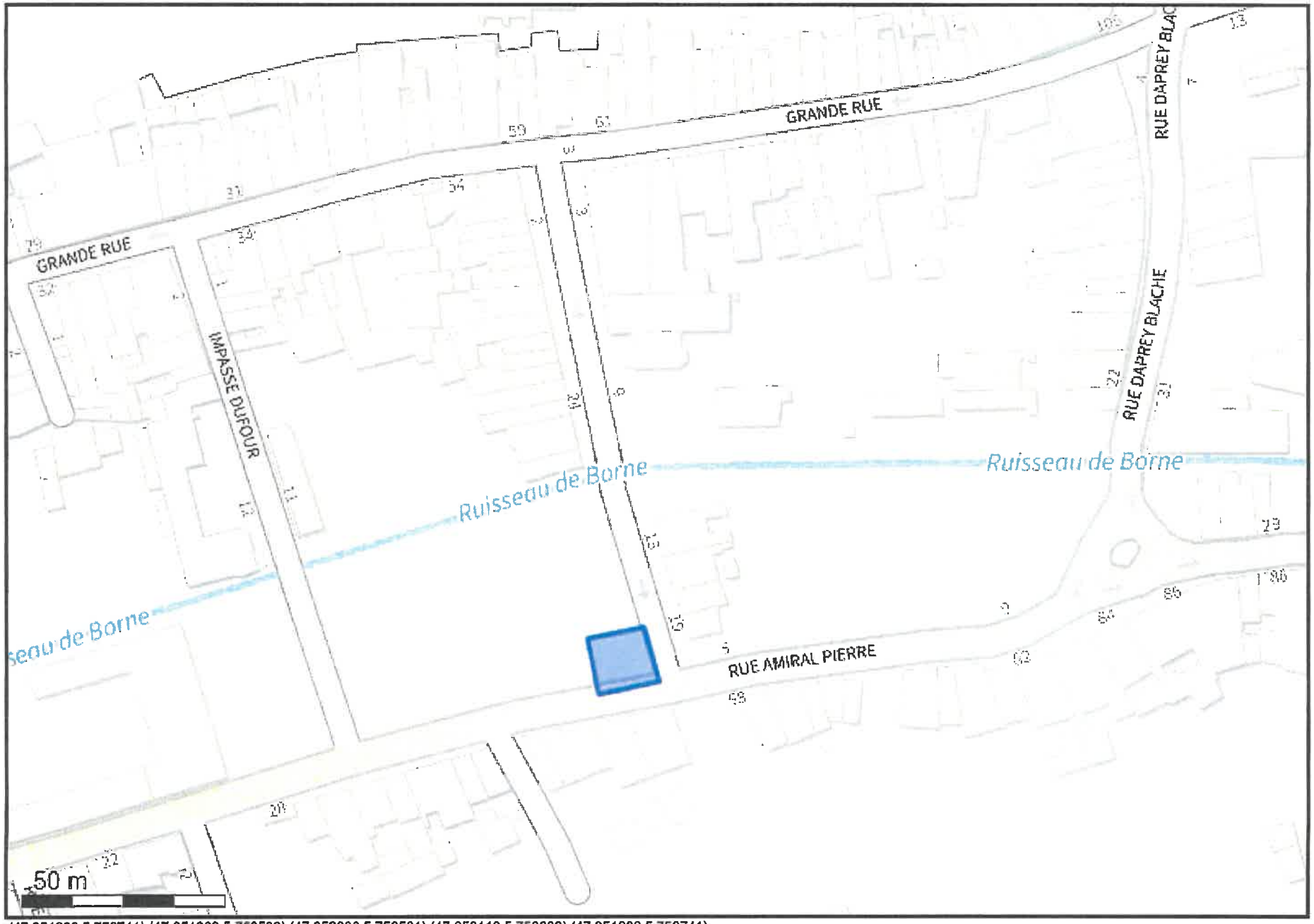

(47.951989 5.750741);(47.951960 5.750539);(47.952086 5.750501);(47.952110 5.750689);(47.951989 5.750741);

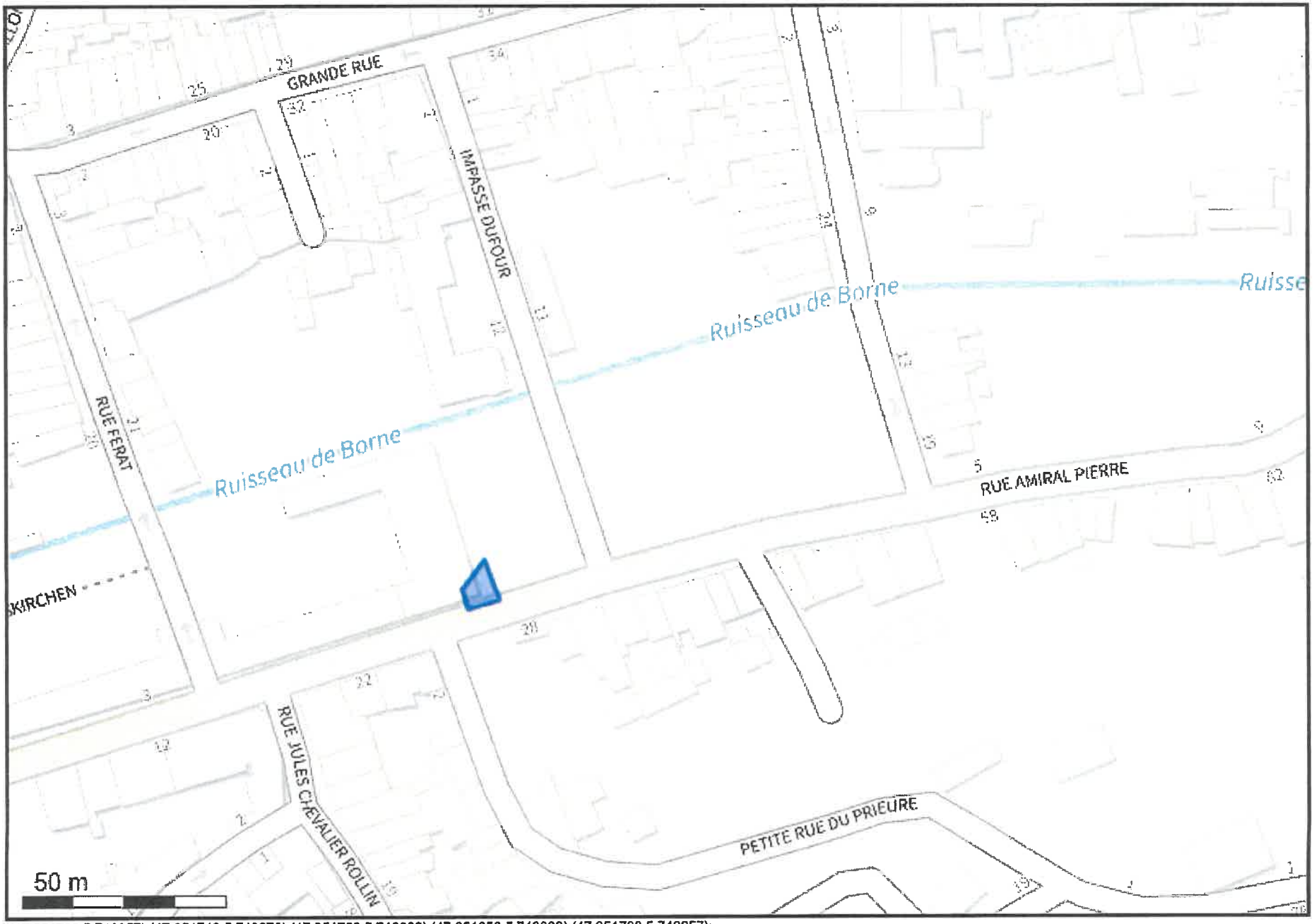

(47.951793 5.749257);(47.951748 5.749278);(47.951768 5.749383);(47.951858 5.749332);(47.951793 5.749257);

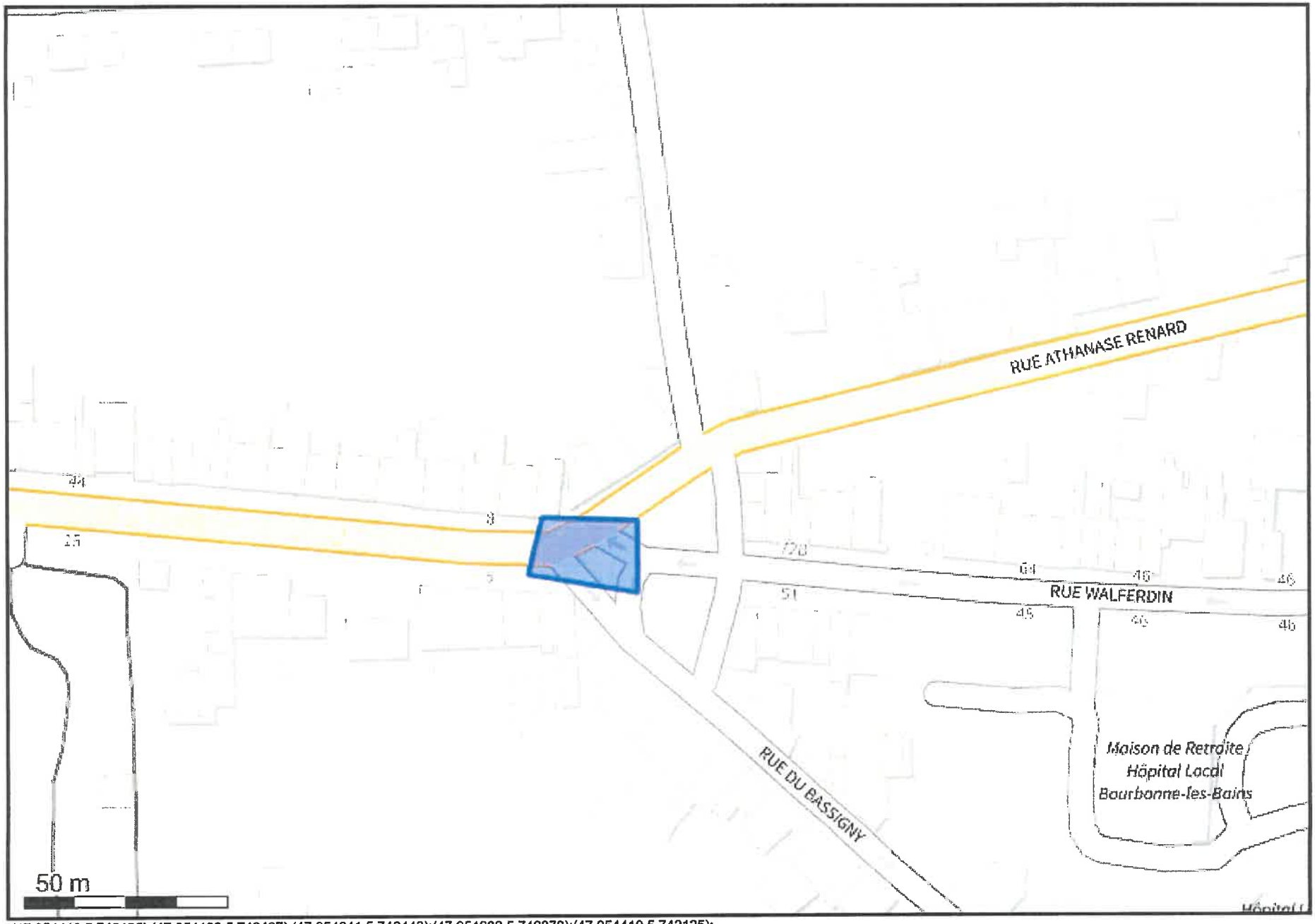

(47.954410 5.742125);(47.954403 5.742437);(47.954241 5.742440);(47.954282 5.742078);(47.954410 5.742125);

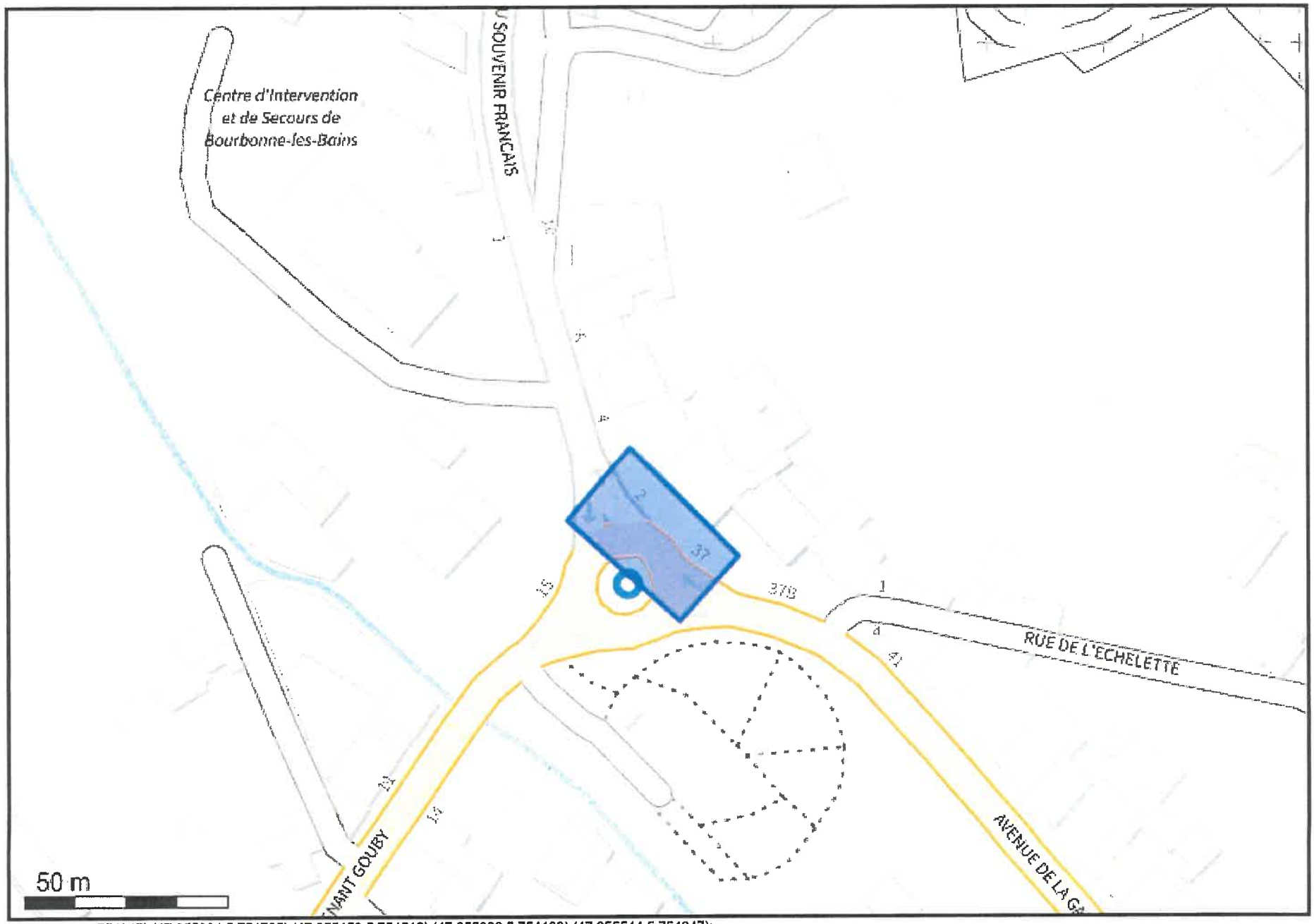

(47.955544 5.754347);(47.955304 5.754705);(47.955159 5.754512);(47.955382 5.754139);(47.955544 5.754347);

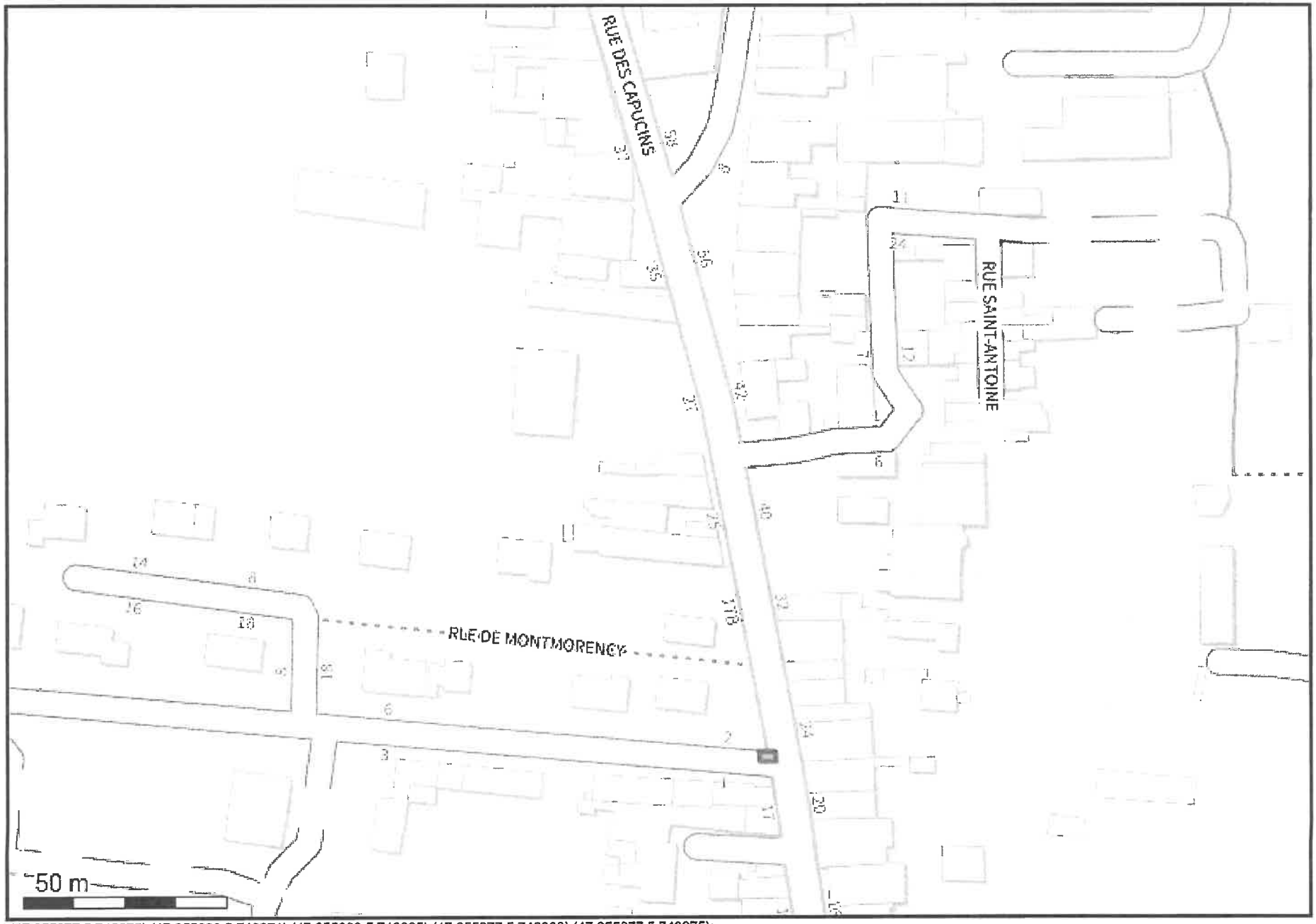

(47.955977 5.748275);(47.955998 5.748271);(47.955999 5.748325);(47.955977 5.748330);(47.955977 5.748275);